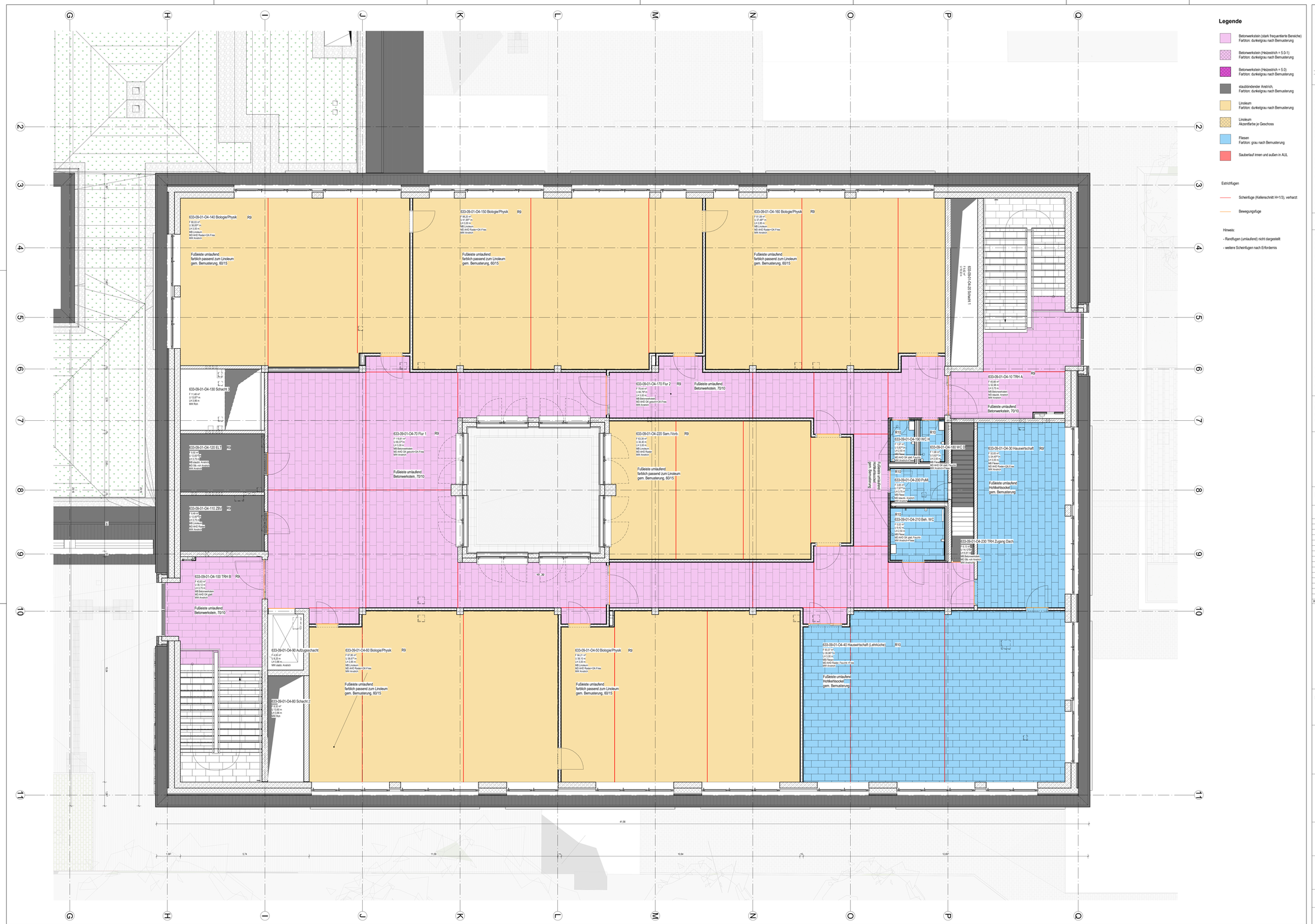


## Legende

- Betonwerkstein (stark frequentierte Bereiche) Farbton, durkelgrau nach Bemusterung
- Betonwerkstein (Heizestrich = 5.0-1) Farbton, durkelgrau nach Bemusterung
- Betonwerkstein (Heizestrich = 5.0) Farbton, durkelgrau nach Bemusterung
- staubbindender Anstrich, farbton, durkelgrau nach Bemusterung
- Linoleum Farbton, durkelgrau nach Bemusterung
- Linoleum Akzentfarbe je Geschoss
- Fliesen Farbton, grau nach Bemusterung
- Sauberlauf innen und außen in AUL

Estrichfugen

- Scheinfuge (Kellerschnitt H/-1/3), verhärzt
- Bewegungsfuge

Hinweis:

- Randfugen (umlaufend) nicht dargestellt
- weitere Scheinfugen nach Erfordernis

## Legende

| | | | |
|---|---|---|---|
| Stahlbeton ( STB ) | Mauerwerk ( MW ) | | Linie verdeckt |
| Beton unbewehrt ( UB ) | Porenbeton ( PB ) | | Grundstücksgrenze |
| Fertigteil ( FT ) | Verblender ( VB ) | | Baugrenze |
| Gipskartonwand ( GK ) | Natursteinmauerwerk ( NST ) | | Baulinie |
| ±0.00 Grundrissiveau | Detail - Nr. / Plan - Nr. | | Grundwasserspiegel |
| OKFF / OKRD / UKFD / UKRD Höhenkoten | Schnitt / Ansicht | | vorhergehende Änderungen |
| | aktuelle Änderung | | |

| | | | | | |
|---|---|---|---|---|---|
| OKFF | Oberkante Fertigfussboden | OK | Oberkante | BW | Brandwand |
| OKRF | Oberkante Rohfussboden | UK | Unterkante | Bauart BW | Bauart Brandwand |
| OKRD | Oberkante Rohdecke | HK | Hinterkante | F90 | feuerbeständige Wand |
| UKFD | Unterkante Fertigdecke | VK | Vorderkante | F30 | feuerhemmende Wand |
| UKRD | Unterkante Rohdecke | ELT | Elektro | | |
| FBRH | Fertigfussbodenhöhe | HZG | Heizung | T30-RS | Feuerschutzabschluss feuerhemmend, rauchdicht, selbstschließend |
| RBRH | Rohbaulichtrauhöhe | LFT | Lufttechnik | | |
| LH | Lichte Höhe (Fertigmaße) | SAN | Sanitär | | |
| RH | Raumhoch (Rohbaumaße) | RR | Regenrohr | T90-RS | Feuerschutzabschluss feuerbeständig, rauchdicht, selbstschließend |
| FF | Fertigfussboden | FR | Fallrohr | | |
| RD | Rohdecke | TEL | Telefon | | |
| FD | Fertigdecke | DL | Datenleitung | T30 | Tür / Tor feuerhemmend |
| BD | Bodendurchbruch (L/B) | FA | Feuermeldeanlage | T90 | Tür / Tor feuerbeständig |
| DD | Deckendurchbruch (L/B) | LA | Lautsprecheranlage | | |
| DA | Deckenaussparung (L/B) | PA | Personenaufzug | MR | Motor Rafflstore |
| UD | Unterzugsdurchbruch (L/B) | TRH | Treppenhaus | | |
| BE | Bodeneinlauf (L/B) | FM | Feuermelder | | |
| DE | Dacheinlauf (L/B) | FL | Feuerlöscher | | |
| WA | Wandaussparung (B/H/T) | FSK | Feuerwehrschlüsselkasten | | |
| WD | Wanddurchbruch (B/H) | BMZ | Brandmeldezentrale | Brandschutzanforderungen | |
| WS | Wandschlitz (B/T) | RM | Rauchmelder | | |
| | | RWA | Rauch- und Wärmeabzugsanlage | | feuerbeständiges Bauteil (F90) |
| UZ | Unterzug | | | | |
| OZ | Überzug | NA | Notausgang | | Bauart Brandwand |
| DV | Deckenversprung | SP | Sprinkler | | |
| SW | Schwelle | WHY | Wandhydrant | | Brandwand |
| BF | Bauerfuge | H | Hydrant | | |
| DF | Dehnungsfuge | | Fluchtrichtung | | feuerbeständige Decke (F90) |

## Ausbaumaterialien

| Wand | | Boden | | Decke | |
|---|---|---|---|---|---|
| A | Anstrich -Dispersion | A | Anstrich | A | Anstrich |
| AL | Anstrich -Latex | AE | Epoxyharzanstrich | APD | Akustikendecke |
| B | Beton | AL | Latexanstrich | AS | Anstrichsparkel |
| BWS | Betonwerksteln | AP | PVC-Anstrich | BRD | Bandrasterdecke |
| D | Dichtung | BA | Bitumenbar-Abdichtung | GKD | Gipskartondecke |
| F | Fliesen | BS-PD | Beschichtung Parkdeck | LD | Lichtdecke |
| FGB | Fugengeglättetrich | BWS | Betonwerksteln | LFD | Langfeld-Rasterdecke |
| GK | Gipskarton | D | Dichtung | MFD | Mineralfaser-Rasterdecke |
| GK-BW | Gipskarton-Brandwand | DB | Doppelboden | MPD | Metall-Paneeldecke |
| GP (P) | Gipsputz | DS | Dampfsperre | MRD | Metall-Rasterdecke |
| KSL | Kalksandsteln | ET | Estrich auf Trennlage | P | Putz |
| KSV | Kalksandvollstein | F | Fliesen | S | Spachtelung |
| LB | Leichtbeton | GA | Gussasphalt | SB | Betondecke - Sichtbeton |
| MW | Mauerwerk | GAE | Gussasphaltestrich | | |
| MWN | Mauerwerk Verblendstein, NF | GR | Gitterrost | | |
| NST | Natursteln | HKS | Hohlkehlsockel | | |
| ÖA | Öldichter Anstrich | HO | Hohlraumboden | | |
| PB | Porenbeton | KHE | Kunstharzestrich | | |
| PB-BW | Porenbeton Brandwand | LI | Linoleum | | |
| PD | Putz, Dünnbett | MB | Mörtelbett | | |
| RP | Reibeputz | NST | Natursteln | | |
| S | Spachtelung | ÖA | Öldichter Anstrich | | |
| SB | Sichtbeton | OAP | Öffester PVC-Anstrich | | |
| SM | Sichtmauerwerk | PA | Parkett | | |
| STB | Stahlbeton | PVC | PVC-Belag | | |
| TA | Tapete | SA | Staubbindender Anstrich | | |
| TF | Tapeterfüllung (vorbereitet) | SE | Schwimmender Estrich | | |
| TG | Tapete -Glasfaser | SF | Sockelfliesen | | |
| TGV | Tapete -Glasvlies (strukturlos) | T | Teppich | | |
| TR | Tapete -Raufäser | TD | Trittschalldämmung | | |
| VH | Verkleidung Holz | TL | Trennlage | | |
| VNST | Verkleidung Natursteln | V | Versiegelung | | |
| WD | Wärmedämmung | VE | Verbundestrich | | |
| WDVS | Wärmedämmverbundsystem | ZE | Zementestrich | | |
| WP | Wandpaneel | | | | |
| ZP | Kalkzementputz | | | | |

**Alle Maße sind vor Ausführung örtlich und rechnerisch zu prüfen.**
Die Ausführungszeichnungen sind nur in Verbindung mit den Zeichnungen der einzelnen Fachplaner und den auf den Plänen als Verweis aufgeführten Detailplänen gültig. Unstimmigkeiten sind vor Ausführung mit der örtlichen Bauleitung abzustimmen. Die angegebenen Fenster- und Türhöhen geben das lichte Maß von OKBH bzw. OKFF bis UK Rohsturz an.

- alle F90 Wände auf Rohboden (auch Systemtrennwände)
- außenliegender Sonnenschutz am gesamten Gebäude außer Treppenhäuser: Sonnenschutzglas
- Blendschutz an allen Bürorarbeitsplätzen und Leitwarten

Maßstab: 0 0.5m 1m 2.5m 5m

**Änderungen:**

| INDEX | DATUM | ÄNDERUNG | GEZEICHNET |
|---|---|---|---|
| 1 | 24.04.2026 | Fliesenspiegel ergänzt | |

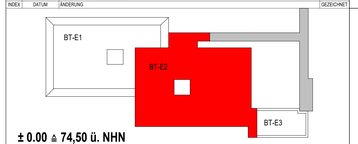


**± 0.00 ≙ 74,50 ü. NHN**

Projekt:
6520003151
Erweiterungsneubau Anne-Frank Gesamtschule (Bauteil E)
Burgholzstraße 120, 44145 Dortmund

Bauherr:
**Stadt Dortmund**
**Stadt. Immobilienwirtschaft FB 65**
Königswall 14
44137 Dortmund

Freigabe
Datum, Unterschrift

Planer

Freigabe
Datum, Unterschrift

Fachplaner

Planinhalt
Ausführungszeichnung
Bodenspiegel
4. Obergeschoss_BT-E2

| Projektnr. | Verfasser | Mitarbeiter | erstellt am: | Planstand: | | Format | Maßstab |
|---|---|---|---|---|---|---|---|
| 6520003151 | | | 29.01.2025 | 24.04.2026 19:14:48 | | 1378.50/ 840.50 | 1:50 |

Plannummer
AFGS-NEU- 5-GR-ARBB-4-OG-033-01_Bodenbelag 4OG BT-E2